РАБОЧИЕ ЧЕРТЕЖИ ПО ДИЗАЙНУ ОДНОКОМНАТНОЙ КВАРТИРЫ

Interrio
студия дизайна

ООО "Интеррио"
Тюмень, ул. Шиллера, 22
(3452) 61-16-61

ВЕДОМОСТЬ РАБОЧИХ ЧЕРТЕЖЕЙ

ОПТИМАЛЬНЫЙ ПАКЕТ

Квартира 1+

Тюмень, ул. Бориса Житкова 2 к 1

	НАИМЕНОВАНИЕ	ЛИСТ
1	ОБМЕРНЫЙ ПЛАН	3
2	ПЛАНИРОВОЧНОЕ РЕШЕНИЕ	4
3	ПЛАН РАССТАНОВКИ МЕБЕЛИ	5
4	ЭКСПЛИКАЦИЯ ПОМЕЩЕНИЙ	6
5	ПЛАН СВЕТИЛЬНИКОВ И ВЫКЛЮЧАТЕЛЕЙ	7
6	ПЛАН РОЗЕТОК И ВЫВОДОВ ПИТАНИЯ	8
7	УСЛОВНЫЕ ОБОЗНАЧЕНИЯ	9

Студия дизайна ИНТЕРРИО 61-16-61 дизайнер72.рф

Студия дизайна ИНТЕРРИО 61-16-61 дизайнер72.рф

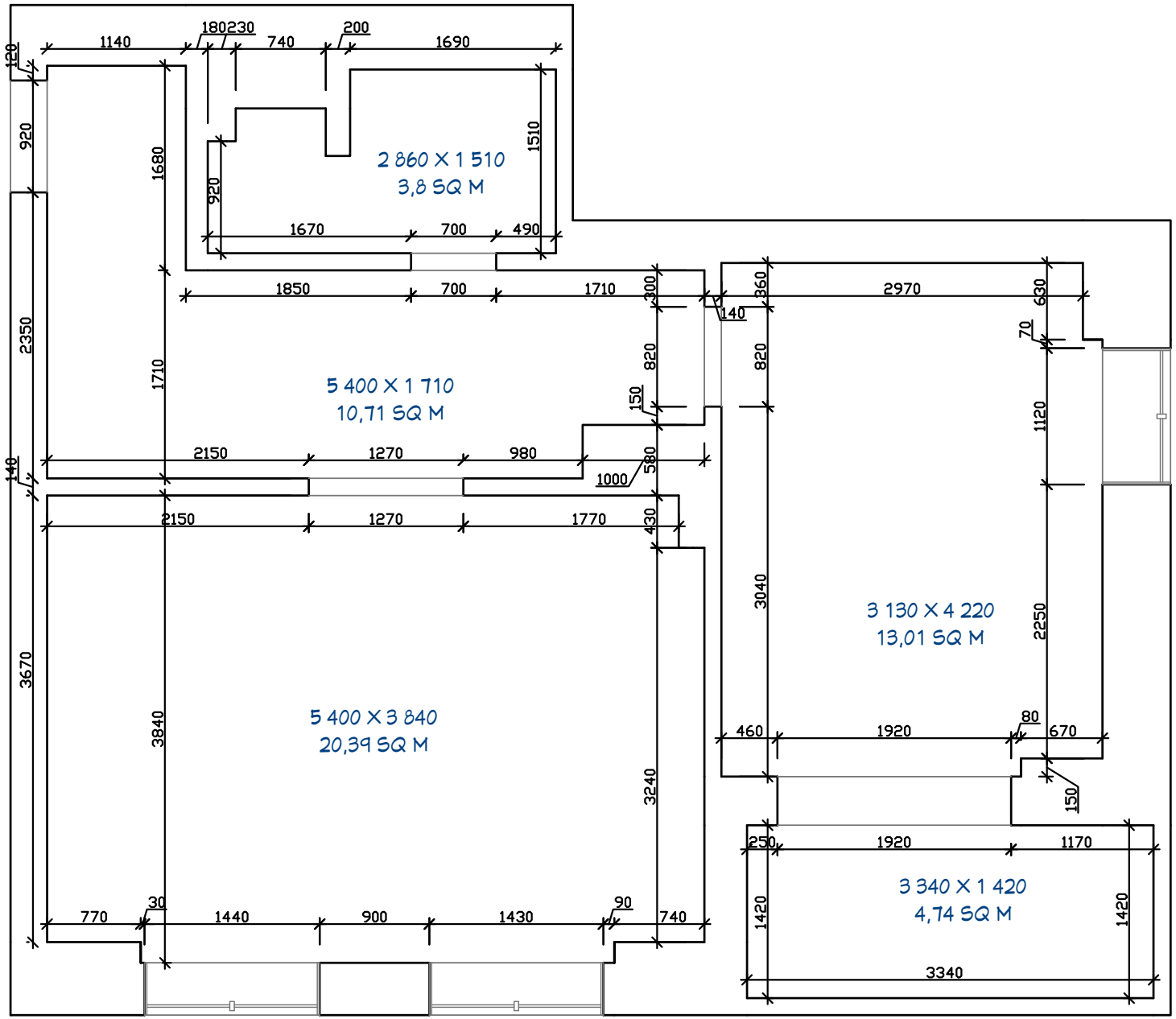

		Лист	Листов
	ОБМЕРНЫЙ ПЛАН	3	9

Формат А4

Студия дизайна ИНТЕРРИО 61-16-61 дизайнер72.рф

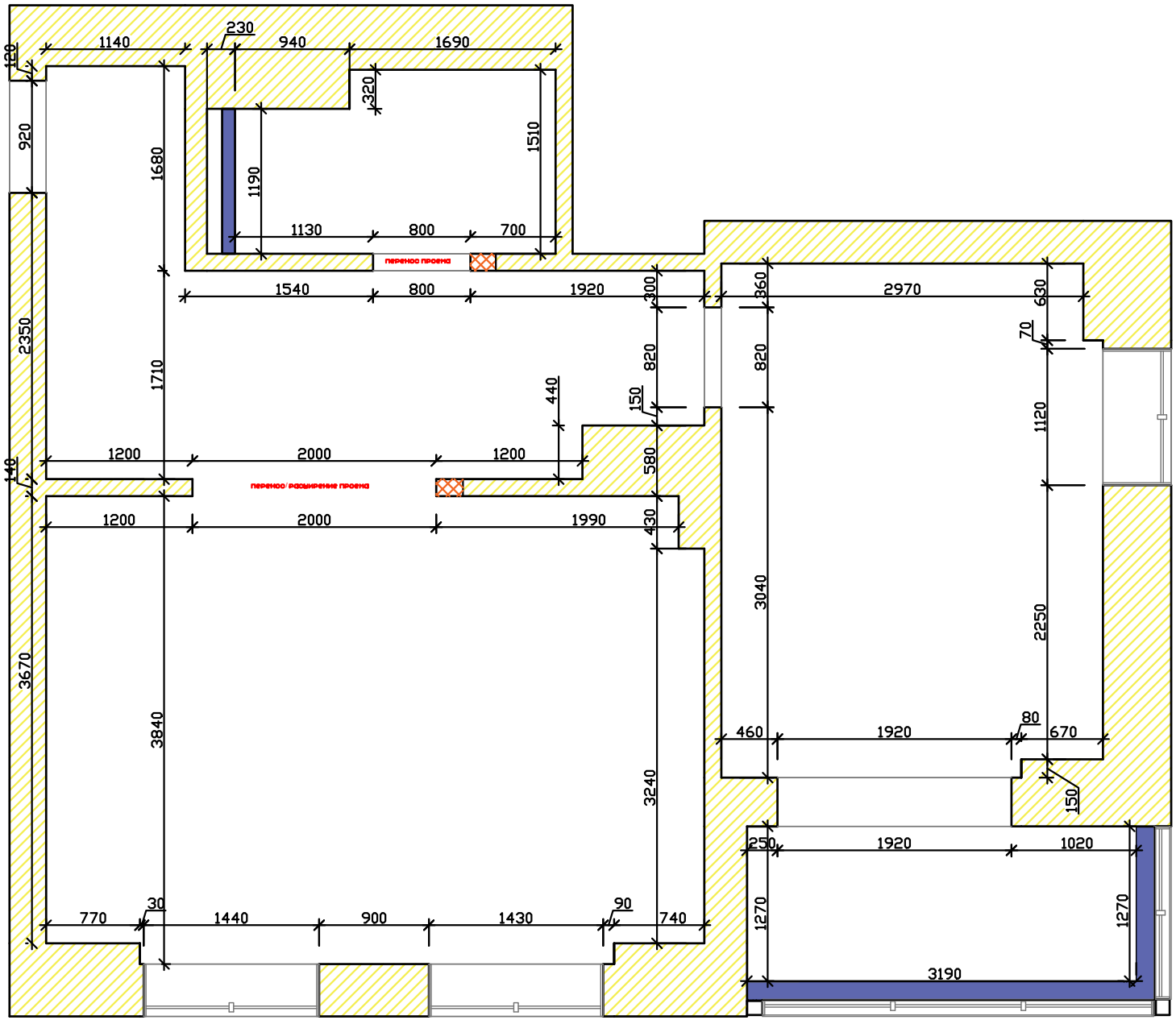

блок перегородочный

существующие перегородки

перегородка на направляющей

ГКЛ 12 мм с одной стороны со звуко -

- теплоизоляцией

	ПЛАНИРОВОЧНОЕ РЕШЕНИЕ	Лист	Листов
		4	9

Формат А4

Студия дизайна ИНТЕРРИО 61-16-61 дизайнер72.рф

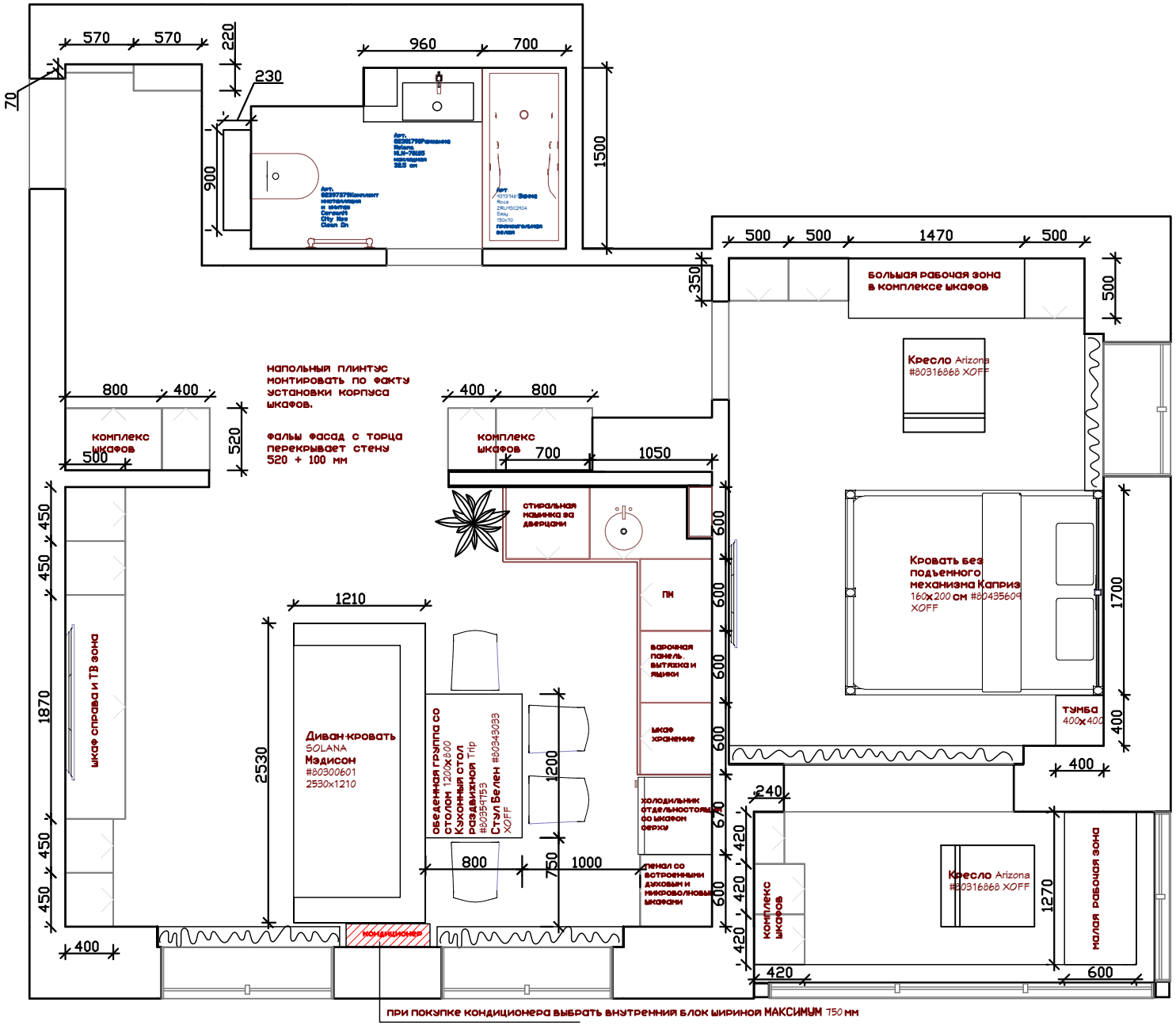

ПЛАН РАССТАНОВКИ МЕБЕЛИ

Лист	Листов
5	9

Формат А4

Студия дизайна ИНТЕРРИО 61-16-61 дизайнер72.рф

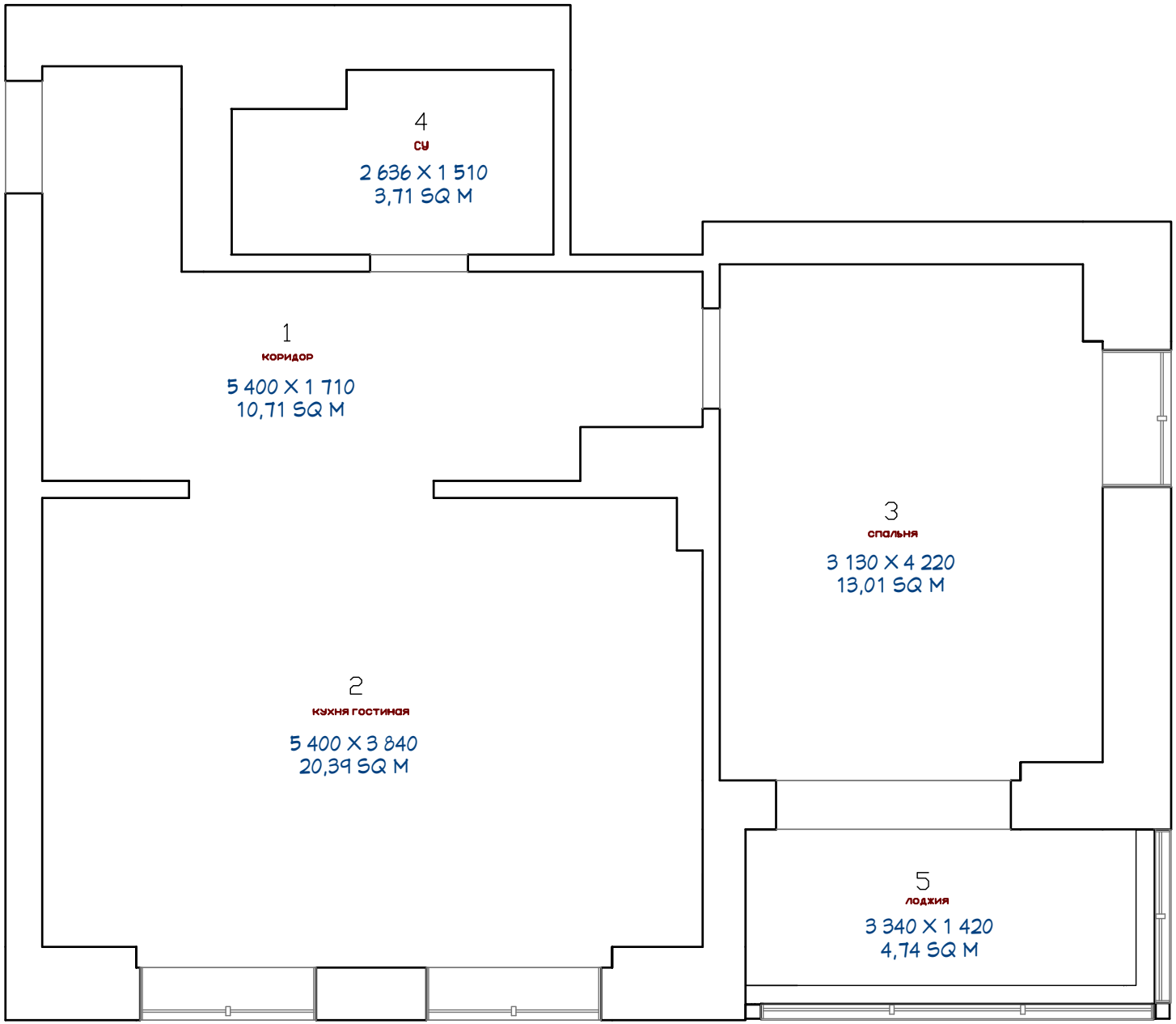

	Наименование помещения	Площадь, кв.м.
1	коридор	10,71
2	кухня гостиная	20,39
3	спальня	13,01
4	санузел	3,71
5	лоджия	4,74
	Площадь квартиры	52,56

ЭКСПЛИКАЦИЯ ПОМЕЩЕНИЙ

Лист	Листов
6	9

Формат А4

Студия дизайна ИНТЕРРИО 61-16-61 дизайнер72.рф

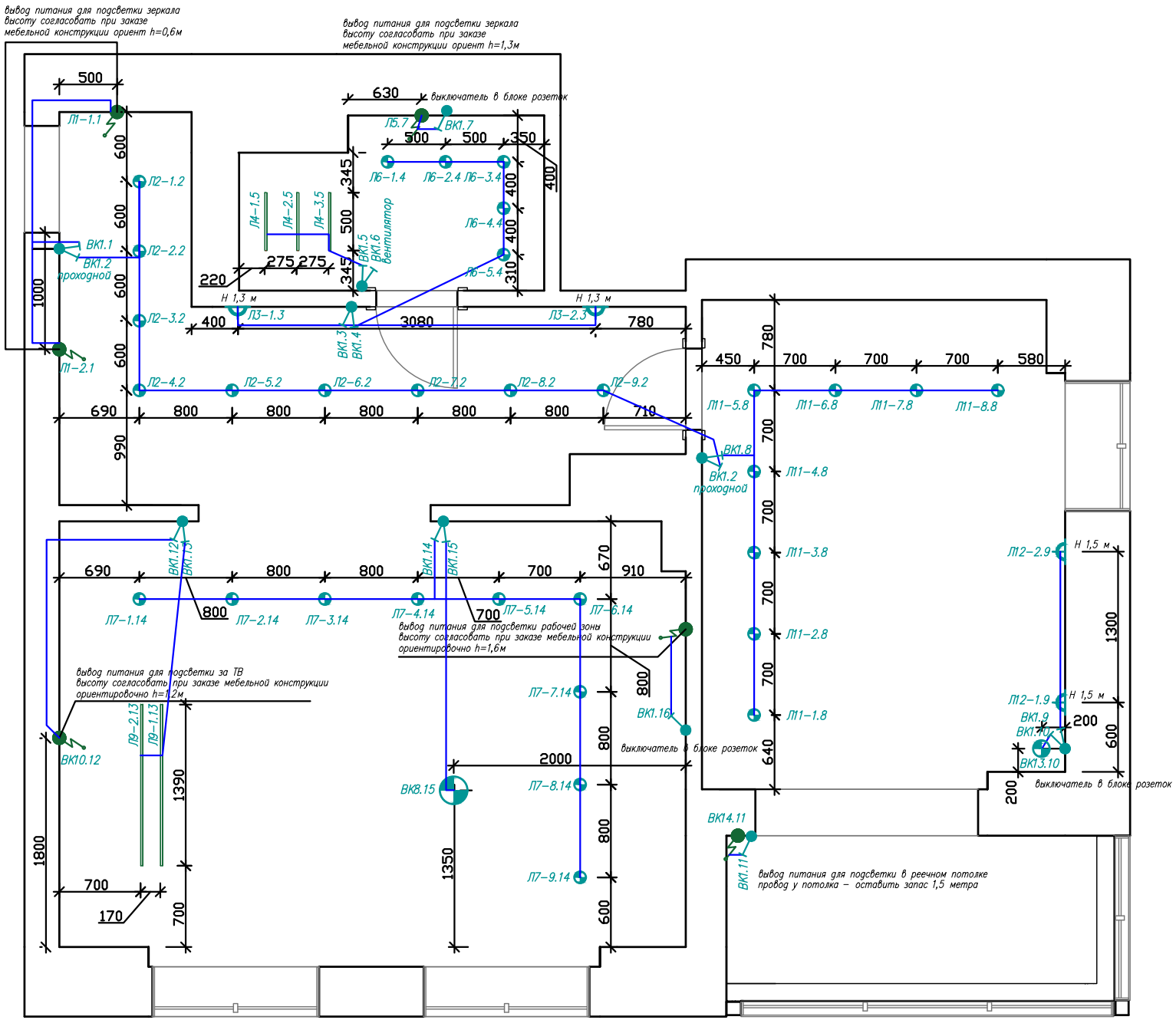

		Лист	Листов
	ПЛАН СВЕТИЛЬНИКОВ И ВЫКЛЮЧАТЕЛЕЙ	7	9

Формат А4

Студия дизайна ИНТЕРРИО 61-16-61 дизайнер72.рф

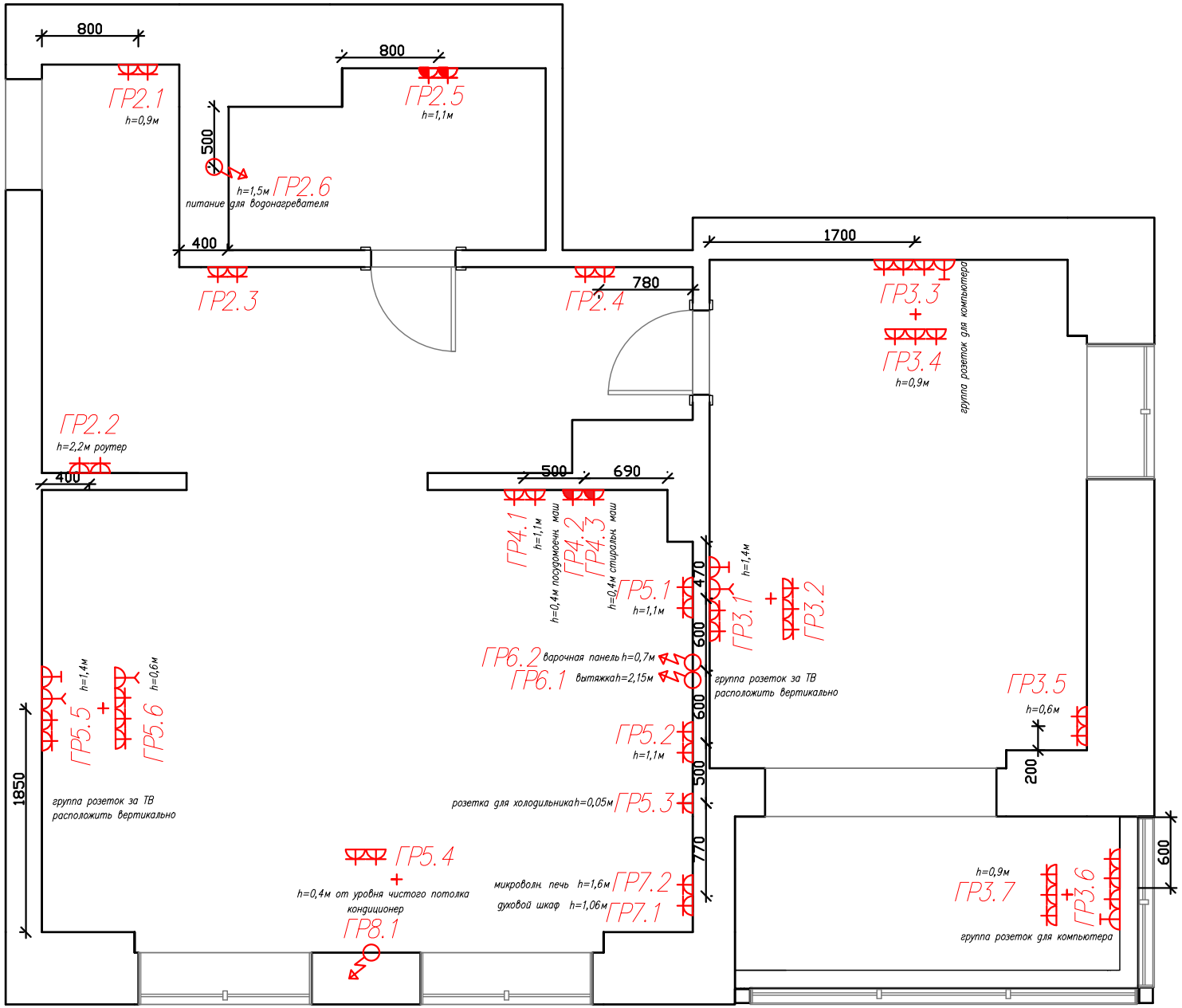

		Лист	Листов
	ПЛАН РОЗЕТОК И ВЫВОДОВ ПИТАНИЯ	8	9

Формат А4

Примечание:

1. Нижнюю отметку элетрических выключателей выполнить на высоте +0. 900 от уровня чистого пола, кроме обозначенных;
2. Нижнюю отметку элетрических розеток выполнить на высоте +0. 300 от уровня чистого пола, кроме обозначенных;
3. Все установочные коробки должны быть под евророзетки;
4. Все кабельные трассы проложены скрыто, за фальшь потолком, в гофрированных трубах ПВХ;
5. Сеть освещения прокладываеться за фальш–потолком в гофрированной трубе ПВХ;
6. Опуски и подъемы кабельных трасс к электротехническому оборудованию выполнены скрыто в штробах;
7. В квартирном щите не допускается подключение более двух проводов одной групповой линии к устройству защиты. При подключении более двух проводов монтаж осуществляется с помощью распаечной коробки.

ВК(X).(Y) – Выключатель одноклавишный, скрытой установки, с указанием номера автомата (X), номера выключателя в группе (Y)

ВК(X).(Y) – Выключатель двухклавишный, скрытой установки, с указанием номера автомата (X), номера выключателя в группе (Y)

Л(X).(Y) – Осветительное оборудование, с указанием номера группы (X), номера соответствующего выключателя (Y)

Л(X).(Y). – Осветительное оборудование, точечный светильник, с указанием номера группы (X), номера соответствующего выключателя (Y)

Л(X).(Y) – Осветительноее оборудование, потолочной установки, с указанием номера группы (X), номера соответствующего выключателя (Y)

– Кабельная трасса

ЩР – Щит распределительный

ГР(X).(Y) – Розетка электрическая , скрытой установки, с указанием номера автомата (X) и номера розетки в группе (Y)

ГР(X).(Y) – Розетка электрическая , скрытой установки, IP44, с указанием номера автомата (X) и номера розетки в группе (Y)

Регулятор температуры системы теплый пол с указанием номера автомата (X) и номера потребителя в группе (Y)

– Розетка Ethernet RJ45, скрытой установки

– Розетка HDMI, скрытой установки

ГР(X).(Y) – Вывод электрического кабеля для эл. потребителей, с указанием номера автомата (X) и номера эл. вывода в группе (Y)

– Видеодомофон с указанием номера автомата (X) и номера потребителя в группе в группе (Y)

Лента светодиодная

Студия дизайна ИНТЕРРИО 61-16-61 дизайнер72.рф

		Лист	Листов
Interrio студия дизайна	УСЛОВНЫЕ ОБОЗНАЧЕНИЯ	9	9

Копировал Формат А4